

Anmeldung
für
die Kinderkrippe
der Kindertagesstätte
St. Otto

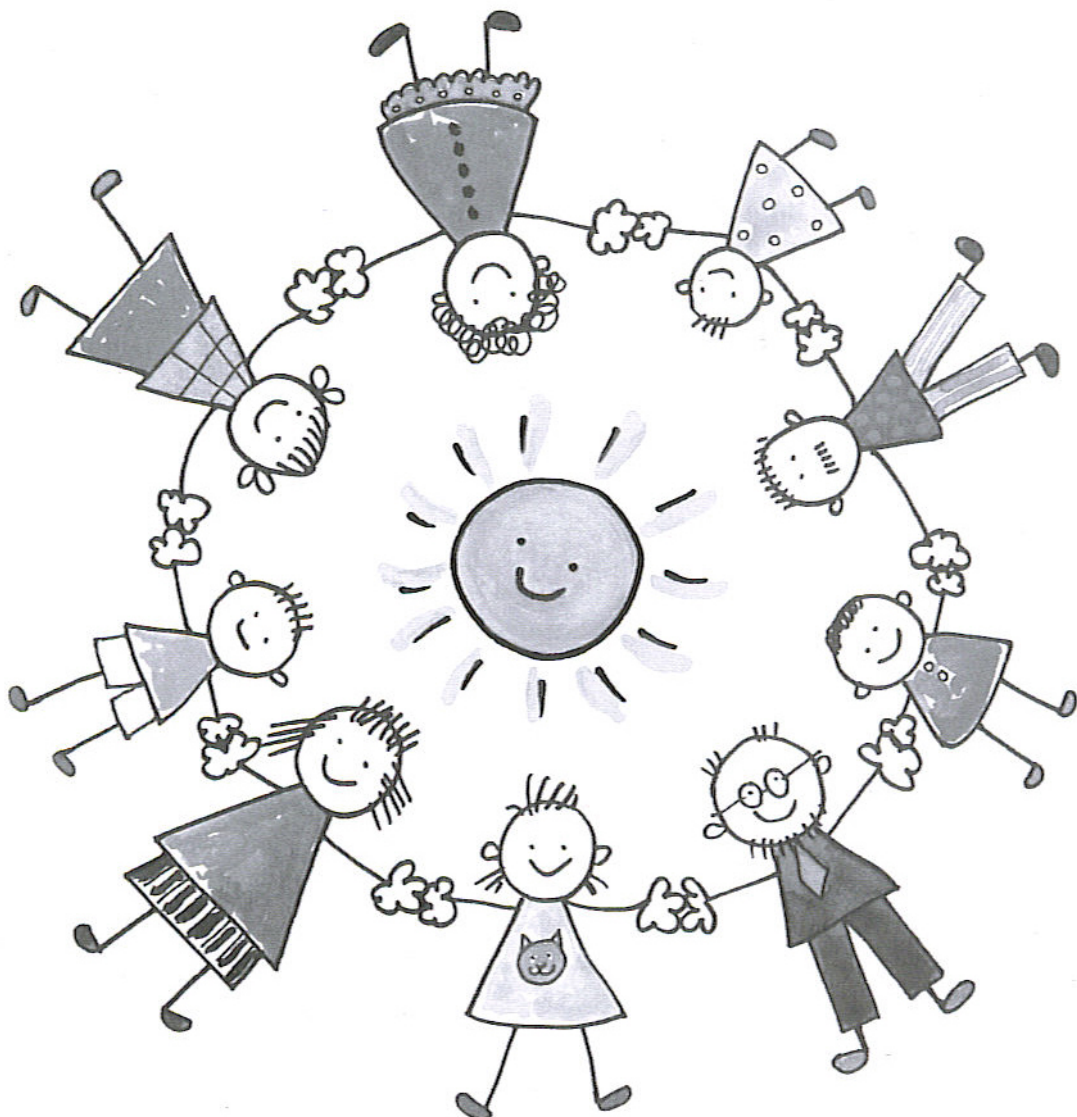

Angaben zum Kind

Name: _____

Vorname: _____

Straße und Nr.: _____

PLZ/Wohnort/ggf. Ortsteil: _____

Telefon: _____

Geburtsdatum: _____

Geburtsort/Land: _____

Konfession: _____

Staatsangehörigkeit: _____

Vornamen und Geburtsdatum der
Geschwister: _____

Hausarzt des Kindes, der im Bedarfsfall
konsultiert werden kann (im Notfall auch
jeder andere Arzt!)
Name: _____

Anschrift: _____

Name der Krankenkasse: _____

Besonderheiten hinsichtlich der
Gesundheit oder Konstitution des Kindes: _____

Impfstatus Tetanus: _____

Kind ist behindert bzw. von Behinderung
bedroht/ Bescheinigung gültig bis: _____

Sonstige Bemerkungen: z.B. Sorge-
/Besuchsrecht, wenn nicht beide Elternteile
sorgeberechtigt: _____

Angaben zu den Eltern

Personensorgeberechtigte/r	
Mutter	Vater
Name: _____	_____
Vorname: _____	_____
Geburtsdatum: _____	_____
Straße und Nr.: _____	_____
PLZ/Wohnort: _____	_____
Telefon: _____	_____
Telefon dienstlich: _____	_____
Handy: _____	_____
Beruf: _____	_____
Staatsangehörigkeit: _____	_____
Herkunftsnationalität: _____	_____
Konfession: _____	_____
Familienstand: _____	_____
_____	_____

Berufstätigkeit der Eltern

Mutter berufstätig? O ja
O nein
_____ Std./Woche

Vater berufstätig? O ja
O nein
_____ Std./Woche

Zur Abholung des Kindes sind berechtigt:
(vollständigen Namen, Telefonnummer und
Adresse angeben)

Kinderkrippengebühren ab 01.09.2019

Unsere Kindertagesstätte hat geöffnet:

Montag bis Donnerstag 7.00 Uhr - 16.30 Uhr

Freitag 7.00 Uhr - 14.00 Uhr (Krippe geöffnet bis 13.00 Uhr)

Die Gebühren für die Kinderkrippe der Kindertagesstätte St. Otto sehen wie folgt aus:

Stunden	Gesamtbetrag =	Grundbetrag plus	Spielgeld
2-3 Stunden	101,- €	96,- €	5,- €
3-4 Stunden	121,- €	116,- €	5,- €
4-5 Stunden	136,- €	131,- €	5,- €
5-6 Stunden	151,- €	146,- €	5,- €
6-7 Stunden	166,- €	161,- €	5,- €
7-8 Stunden	181,- €	176,- €	5,- €
8-9 Stunden	196,- €	191,- €	5,- €

Die **Kernbuchungszeit** in der Kinderkrippe ist (Anwesenheitspflicht aller Kinder) **von 9:00 Uhr - 12.00 Uhr.**

Bitte tragen Sie Ihre gewünschte Buchungszeit in die folgende Tabelle ein!

Folgende Betreuungszeiten werden im Rahmen der Öffnungszeiten der Kindertageseinrichtung gewünscht:

	von	bis		von	bis	= Stunden
Montag	Uhr	Uhr	und	Uhr	Uhr	Std.
Dienstag	Uhr	Uhr	und	Uhr	Uhr	Std.
Mittwoch	Uhr	Uhr	und	Uhr	Uhr	Std.
Donnerstag	Uhr	Uhr	und	Uhr	Uhr	Std.
Freitag	Uhr	Uhr	und	Uhr	Uhr	Std.
Summe der Buchungsstunden wöchentlich:						Std.
diese entsprechen einer durchschnittlich täglichen Buchungszeit von:						Std.

Bankverbindung

Kontoinhaber: _____

Bankinstitut: _____

IBAN: _____ BIC: _____

Name des Kindes

Unterschrift der Erziehungsberechtigten